

Departamento Financeiro e de Tesouraria	FG-1	01
Coordenação de Orçamento e Contabilidade	FG-2	01
TOTAL		12

ANEXO V

ESTRUTURA ORGANIZACIONAL E ADMINISTRATIVA DO ANGRAPREV

CARGO	SÍMBOLO	QUANTIDADE
1. Presidência	SE	01
1.0.1. Chefia de Gabinete	FG-1	01
1.0.1.1. Assistência de Gabinete	FG-2	01
1.0.2. Assessoria de Investimentos	FG-1	01
1.0.3. Controladoria	FG-1	01
1.0.4. Procuradoria	FG-1	01
1.1. Diretoria Administrativa	FG-1	01
1.1.1. Coordenação de Patrimônio e Suprimentos	FG-2	01
1.1.2. Coordenação de Tecnologia da Informação	FG-2	01
1.2. Diretoria Financeira	FG-1	01
1.2.1. Coordenação de Tesouraria	FG-2	01
1.3. Diretoria de Benefícios	FG-1	01
1.3.1. Coordenação de Concessão de Benefícios	FG-2	01
1.3.2. Coordenação de Recursos Humanos	FG-2	01
1.3.3. Coordenação de Projetos Previdenciários	FG-2	01
1.4. Diretoria de Contabilidade e Orçamento	FG-1	01
TOTAL		16

ANEXO VI

REMUNERAÇÃO DO CARGO EM COMISSÃO CRIADO

SÍMBOLO	VALOR
SE	RS 12.436,71

ANEXO VII

REMUNERAÇÃO DAS FUNÇÕES GRATIFICADAS CRIADAS

FUNÇÃO GRATIFICADA	VALOR
FG-1	RS 2.326,49
FG-2	RS 1.789,59

ANEXO VIII

ORGANOGRAMA DA ESTRUTURA ADMINISTRATIVA DO ANGRAPREV

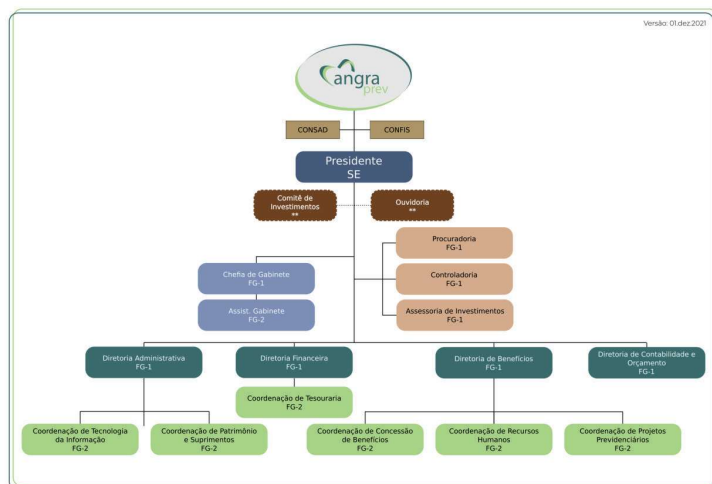

ANEXO IX

QUADRO GERAL DE PESSOAL

QUADRO PERMANENTE

I - GRUPO DE ATIVIDADES PROFISSIONAIS DE NÍVEL SUPERIOR

CARGOS	QUANTIDADE
Contador	01
Analista Previdenciário	10
Assistente Social	01
Analista de Controle Interno	02
Analista em Segurança da Informação	01
TOTAL	15

II - GRUPO DE ATIVIDADES PROFISSIONAIS DE NÍVEL MÉDIO

CARGOS	QUANTIDADE
Agente Previdenciário	17
Técnico Previdenciário Especialista em Suporte de TI	02
Técnico Previdenciário Especialista em Análise Contábil	01
TOTAL	20

ANEXO X

TABELA SALARIAL

PROGRESSÃO FUNCIONAL HORIZONTAL

I - GRUPO DE ATIVIDADES PROFISSIONAIS DE NÍVEL MÉDIO

Ref./Padrão	INICIAL	A	B	C	D	E	F	G	H
203	2.518,88	2.798,71	2.877,08	2.957,63	3.040,45	3.125,59	3.213,00	3.303,66	3.395,66
204	2.972,75	3.303,02	3.395,50	3.490,58	3.588,31	3.688,78	3.792,07	3.898,26	4.007,40

I	J	K	L	M	N	O	P	Q	R
3.490,63	3.588,36	3.688,84	3.792,12	3.898,31	4.007,46	4.119,66	4.235,01	4.353,59	4.475,49
4.119,61	4.234,96	4.353,53	4.475,45	4.600,75	4.729,57	4.861,99	4.998,13	5.138,08	5.281,94

II - GRUPO DE ATIVIDADES PROFISSIONAIS DE NÍVEL SUPERIOR

Ref./Padrão	INICIAL	A	B	C	D	E	F	G	H
300	3.239,06	3.598,92	3.699,70	3.803,29	3.909,78	4.019,24	4.131,79	4.247,48	4.366,40
301	0,00	4.247,55	4.366,49	4.488,74	4.614,42	4.743,64	4.876,45	5.013,00	5.153,36
302	0,00	5.153,01	5.153,38	5.297,67	5.446,00	5.598,49	5.755,25	5.916,40	6.082,05

I	J	K	L	M	N	O	P	Q	R
4.488,67	4.614,35	4.743,55	4.876,37	5.012,91	5.153,27	5.297,57	5.445,89	5.598,38	5.755,13
5.297,65	5.445,98	5.598,47	5.755,23	5.916,39	6.082,04	6.252,33	6.427,40	6.607,37	6.792,37
6.252,35	6.427,41	6.607,39	6.792,39	6.982,57	7.178,09	7.379,08	7.585,69	7.798,09	8.016,44

ANEXO XI

ATRIBUIÇÕES TÍPICAS DOS CARGOS DE PROVIMENTO EFETIVO DE NÍVEL SUPERIOR DO QUADRO PERMANENTE

CARGO: CONTADOR
REFERÊNCIA SALARIAL: Inicial – 300
ESCOLARIDADE EXIGIDA: Formação em Ciências Contábeis, com o devido registro profissional no Conselho Regional de Contabilidade - CRC
ATRIBUIÇÕES DO CARGO:
I - Assessoramento em todos os assuntos relativos à contabilidade do ANGRAPREV;
II - Realizar escrituração contábil e analítica das operações financeiras e patrimoniais;
III - Promover o registro contábil dos bens patrimoniais;